

PLAN OPERATIVO ANUAL 2025

COORDINACION DE
DESARROLLO SOCIAL



SECRETARÍA GENERAL
H. AYUNTAMIENTO
CONSTITUCIONAL
AXTLA DE TZAS. S. L.

20/01/25
9:15 am.



H. AYUNTAMIENTO 2024-2027

Unidos por Axtla!

PLAN OPERATIVO 2025**ÍNDICE**

- I. PRESENTACION**
- II. MARCO JURÍDICO**
- III. ORGANIGRAMA**
- IV. FILOSOFIA**
- V. VINCULACION**
- VI. DIAGNOSTICO GENERAL**
- VII. NOMBRE DEL PROGRAMA**
- VIII. OBJETIVO GENERAL**
- IX. OBJETIVOS ESPECIFICOS**
- X. ESTRATEGIAS O LINEAS DE ACCION**
- XI. ACTIVIDADES**
- XII. METAS ESPECIFICAS**
- XIII. ANEXOS:**
 - a) Calendario**
 - b) Análisis de los involucrados**
 - c) Árbol de problemas**
 - d) Árbol de objetivos**
 - e) Formato para el seguimiento y evaluación**

I. PRESENTACION:

La **Coordinación de Desarrollo Social** es el enlace entre el municipio y la ciudadanía, que tiene como función principal la implementación de obras, acciones y programas sociales que beneficien directamente a población en pobreza extrema, localidades con alto o muy alto nivel de rezago social conforme a lo previsto en la Ley General de Desarrollo Social, y en las zonas de atención prioritaria, que garanticen el desarrollo y bienestar social de la población que habita el municipio de Axtla de Terrazas, S.L.P.

II. MARCO JURÍDICO:

- CONSTITUCIÓN POLÍTICA DE LOS ESTADOS UNIDOS MEXICANOS.
- LEY DE COORDINACIÓN FISCAL DEL GOBIERNO FEDERAL.
 - ART.1º, ART.25º, ART.33º, ART.34º, ART.35º, ART.36º, ART.37
 - RELATIVO A LA PARTICIPACIÓN DEL ESTADO Y MUNICIPIOS DE LOS INGRESOS DE LA FEDERACIÓN, ASÍ COMO DE PROCEDIMIENTO DE REPARTO DE PARTICIPACIONES PARA APLICARSE EN EL FONDO DE INFRAESTRUCTURA SOCIAL MUNICIPAL Y FONDO DE FORTALECIMIENTO DE LOS MUNICIPIOS.
- LEY PARA LA ADMINISTRACIÓN DE LAS APORTACIONES TRASFERIDAS AL ESTADO Y MUNICIPIOS DE SAN LUIS POTOSÍ (LAATEM).
 - RIGE LA NORMATIVIDAD APLICABLE AL MANEJO DE LOS FONDOS DE INFRAESTRUCTURA SOCIAL MUNICIPAL Y FORTALECIMIENTO MUNICIPAL, ASÍ COMO LOS CONSEJOS DE DESARROLLO SOCIAL MUNICIPAL.
- LEY ORGÁNICA DEL MUNICIPIO LIBRE DEL ESTADO DE SAN LUIS POTOSÍ.
- LEY DE OBRAS PÚBLICAS.
 - NORMATIVIDAD RELATIVA A LA EJECUCIÓN DE OBRAS Y ACCIONES.
- LEY DE ADQUISICIONES.
 - RIGE LA NORMATIVIDAD QUE DEBE CUMPLIR EL MUNICIPIO EN CUANTO A ADQUISICIONES O COMPRAS QUE REQUIERA PARA CUMPLIR CON SUS METAS.

III. ORGANIGRAMA

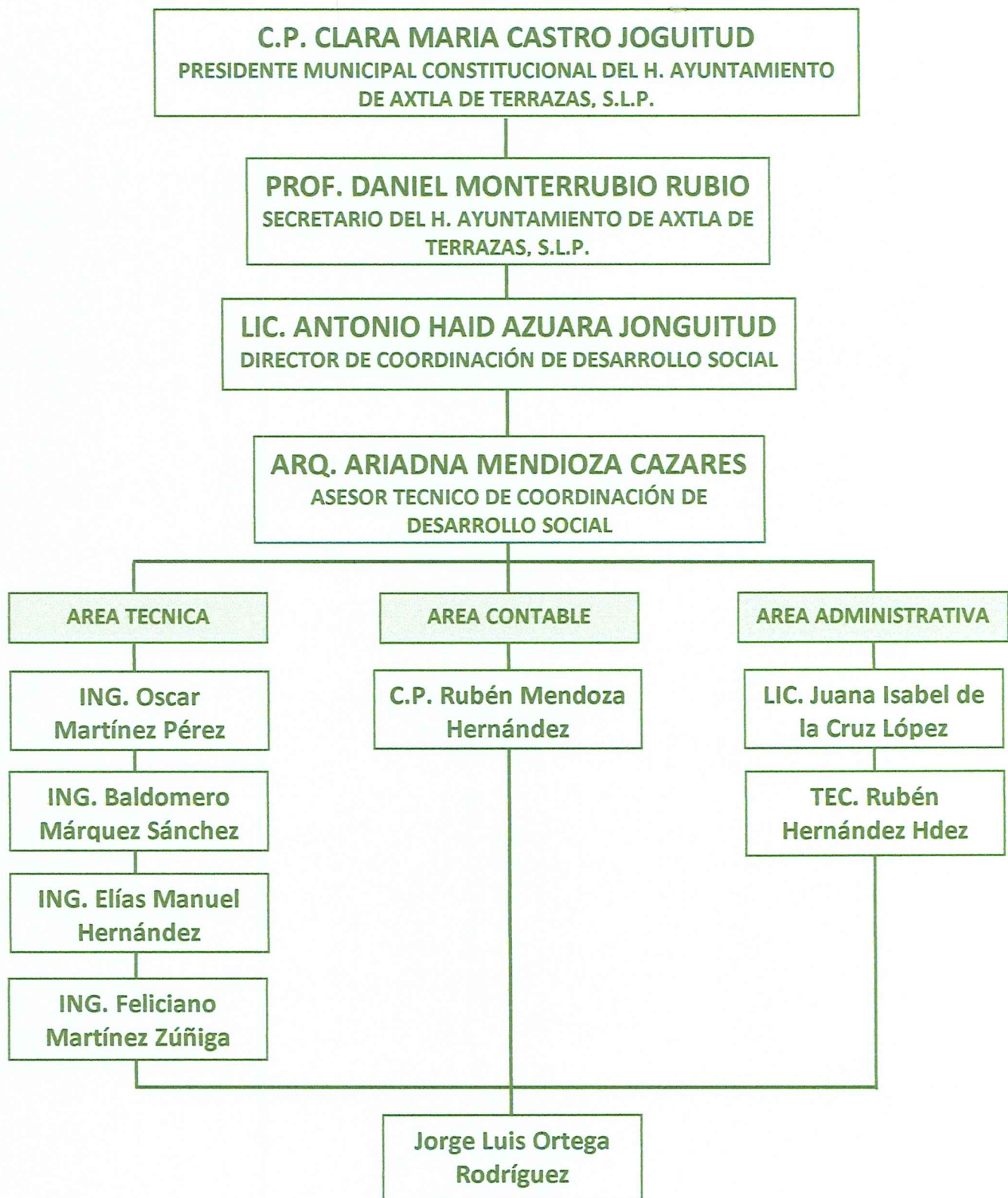

IV. FILOSOFÍA DE LA DIRECCIÓN:

- **VISIÓN**

Ser un departamento eficiente, con calidad humana, con el objetivo específico de servir y coordinar esfuerzos enfocados al beneficio de la población mediante la aplicación de obras y acciones.

- **MISIÓN**

Planificar y administrar los recursos en obras y acciones de manera proporcional, equitativa y transparente para abatir el rezago o falta de infraestructura social y así lograr una mejor calidad de vida para la población.

- **VALORES**

1. **Ética:**

Conjunto de valores de norma un comportamiento.

2. **Igualdad:**

Principio que reconoce la equiparación de todo ciudadano en derechos y obligaciones.

3. **Respeto:**

El acto de consideración de valorar, diferenciar, reconocer, validar, tolerar algo o alguien sin tener a cambio una acción.

4. **Imparcialidad:**

Actuar sin conceder preferencias o privilegios a persona alguna, evitando que influyan en su juicio y conducta intereses que perjudiquen o beneficien a personas en detrimento del bienestar de la sociedad.

5. **Cumplimiento:**

Promesa o compromiso para terminar alguna acción, procedimiento, actividad.

6. **Tolerancia:**

Es un valor moral que implica el respeto íntegro hacia el otro. Es la disposición y capacidad de convivir pacíficamente con personas que poseen opiniones, comportamientos o características distintas a las nuestras, sin recurrir a la discriminación, el prejuicio o la violencia.

7. **Honestidad:**

Hablar y actuar con sinceridad, es más que no mentir, engañar, robar o hacer trampas. Implica mostrar respeto hacia los demás y tener integridad y conciencia de sí mismo.

8. **Responsabilidad:**

Capacidad existente en todo sujeto activo de derecho para reconocer y aceptar las consecuencias de un hecho realizado libremente.

9. **Actitud De Servicio:**

Deseo, interés y buena disposición por ayudar a los demás y hacerlo de una manera asertiva.

10. **Compromiso:**

Cumplir con lo prometido aun ante circunstancias adversas.

11. **Profesionalismo:**

Es la capacidad de aplicar conocimientos, aptitudes, habilidades y experiencias en el desempeño de las funciones dentro del marco normativo correspondiente.

12. **Eficacia:**

La actividad de las y los Servidores Públicos, será responsable, puntual y oportuna. Así como su gestión en apego a los planes y programas establecidos, utilizándolos de forma adecuada

para obtener los mayores resultados con la mínima inversión, a fin de que el Municipio alcance su objetivo de proveer bienestar y calidad en los servicios que presta a la sociedad.

13. Eficiencia:

Las y los servidores públicos actúan conforme a una cultura de servicio orientada al logro de resultados, procurando en todo momento un mejor desempeño de sus funciones a fin de alcanzar las metas institucionales según sus responsabilidades y mediante el uso responsable y claro de los recursos públicos, eliminando cualquier ostentación y discrecionalidad indebida en su aplicación.

▪ MISION DE LA DIRECCIÓN:

Formular y coordinar la política social y solidaria y subsidiaria hacia el bien común, y ejecutarla con transparencia y honestidad, corresponsable con la sociedad, distribuir los recursos con equidad para el desarrollo urbano y la vivienda, mejorar las condiciones sociales y económicas en el municipio, respetando los derechos de petición.

▪ VISION DE LA DIRECCIÓN:

Lograr niveles de vida dignos con mecanismos y políticas que aseguren la prosperidad y equidad mediante el desarrollo de oportunidades, estableciendo las bases para un desarrollo social y humano integral, contar con la infraestructura básica equilibrada, sustentable y administrada con eficiencia y eficacia, con vivienda dignas en sus hogares, y servicios de calidad.

- **VALORES:** Ética, Igualdad Respeto, Imparcialidad, Cumplimiento, Tolerancia, Honestidad, Responsabilidad, Actitud de Servicio, Compromiso, Profesionalismo, Eficacia y Eficiencia.

V. VINCULACION:

OBJETIVO DEL DESARROLLO SOSTENIBLE:		FIN DE LA POBREZA	
	Plan Nacional	Plan Estatal	Plan Municipal
EJE	Desarrollo con Bienestar y Humanismo	Bienestar para San Luis	Bienestar para Axtla de Terrazas
VERTIENTE:	Republica con acceso a la vivienda	Menos pobreza, más bienestar	Menos pobreza, más bienestar

VI. DIAGNÓSTICO GENERAL (Análisis Estratégico):

Actualmente cuenta con cuatro áreas las cuales son **área técnica, área contable, área administrativa y el área programas sociales del gobierno federal**, estas áreas son piezas indispensables para el funcionamiento de las tareas desempeñadas diariamente que se ejecutan en la coordinación, dentro de las funciones cotidianas y con respecto a cada área de desarrollo social municipal serian de la siguiente manera:

AREA TECNICA: Supervisión de obras en la cabecera municipal y cada una de las localidades donde se ejecutan recursos del ramo 33 o conveniadas con alguna dependencia de gobierno federal o estatal, bitácoras electrónicas de obra, licitaciones de obra pública, integración de expedientes técnicos de obra o acciones y la elaboración de proyectos para gestiones de recursos ya sea con recursos de ramo 33 u obra conveniada con el gobierno estatal o federal

AREA CONTABLE: dentro de esta área se lleva acabo toda la contabilidad de los recursos del ramo 33 y la elaboración de trámites para pagos de cada una de las estimaciones de obras que se estén ejecutando dentro del programa de obras y acciones (POA)

AREA ADMINISTRATIVA: esta área está enfocada a la captura de los proyectos efectuados por los recursos del ramo 33 en los portales de los gobiernos federales y estatales, la programación de obras y acciones (POA) esta programación es para todo el ejercicio del año que este en curso por rubros y de acuerdo a la apertura programática esto se ve reflejado en obras de infraestructura y de programas sociales tales como agua y saneamiento, caminos, calles, electrificación, vivienda, educación, asistencia social y todas aprobadas en las reuniones de consejo de la coordinación de desarrollo social así como a cargo de las convocatorias para las licitación públicas.

AREA DE PROGRAMAS SOCIALES: Se enfoca únicamente en la coordinación con los promotores de los programas federales para hacer la entrega de apoyos de los recursos a los beneficiarios de distintas localidades del municipio.

VII. NOMBRE DEL PROGRAMA:

Aplicación del recurso del Ramo 33 para cumplir con su objetivo por medio de obras y programas sociales.

VIII. OBJETIVO GENERAL:

Contribuir a reducir la pobreza extrema, conducir y conformar una política social municipal integral y sustantiva orientada por valores de convivencia social, de equidad de género y de igualdad de oportunidades a fin de impulsar el desarrollo sustentable de la comunidad urbana y rural del Municipio por medio de la vinculación responsable y transparente de prioridades, promoviendo la participación ciudadana, fomentando la corresponsabilidad en materia de infraestructura, social y de servicios básicos a través de estrategias de planeación, coordinación, dirección y evaluación de

los programas, proyectos, obras y acciones en materia de desarrollo social, con el fin de fortalecer el tejido social y mejorar la calidad de vida de la población.

IX. OBJETIVO ESPECIFICO

- VIVIENDA

De acuerdo al censo del BIENESTAR y CONEVAL 2020, existen 7,730 viviendas particulares habitadas de las cuales 993 su piso es de tierra, 95 con techo de material endeble y 1,125 su muro es de material endeble. El mayor asentamiento se encuentra en las zonas rurales, construidas con materiales de la región como son: la paja, el otate, lámina de cartón y lamina de zinc, así como también paredes de adobe; por lo que estas viviendas no son viables para soportar las variaciones del estado de tiempo en las diferentes épocas del año y más en las zonas altas del municipio.

- CAMINOS (INFRAESTRUCTURA CARRETERA)

Actualmente cuenta con un 70% aproximadamente de caminos y carreteras.

- AGUA Y SANEAMIENTO

Basándose en las estadísticas de censo del BIENESTAR y CONEVAL 2020 el municipio cuenta con 2,205 viviendas que no disponen de agua entubada de la red pública y 3,769 viviendas que no están conectadas a una red de drenaje contando que el municipio consta de 7,730 viviendas de acuerdo al censo de INEGI 2020.

- ELECTRIFICACION

La cabecera municipal de Axtla de Terrazas consta de una red eléctrica cubriendo casi en su totalidad las viviendas de las colonias y barrios que la componen, pero no así en las comunidades y ejidos más rezagados ya alejados, solo cubriendo las comunidades con mayor población y más cercanas a la cabecera municipal y careciendo un total de 127 viviendas sin la energía eléctrica según el censo del BIENESTAR y CONEVAL 2020.

- EDUCACION

El municipio cuenta con servicios educativos básicos tales como (preescolares, primarios y secundarios) y nivel medio superior y superior.

Los planteles en su mayoría no cuentan con buenas instalaciones, falta rehabilitaciones de techado en su totalidad, aulas con mayor calidad de infraestructura, comedores en las escuelas de los tres niveles, construcciones anexos en los preescolares, primarias, secundarias, medio superior y superior; la infraestructura de las aulas ayudara a mejorar la calidad de rendimiento y mejorar los resultado en sus promedios en los alumnos y los anexos, en sus actividades deportivas y culturales sin el riesgo de estar expuestos a enfermedades contraídas

por el sol o no poder realizar sus actividades por las lluvias. Existen 5,008 personas en el municipio con rezago educativo según el censo del BIENESTAR y CONEVAL 2020.

- **SALUD**

La demanda de los servicios médicos de la población del municipio, es atendida por organismos oficiales y privados, tanto en el medio rural como urbano, un total de 3,562 personas quedan sin derecho a servicios de salud

X. ESTRATEGIAS O LINEAS DE ACCION (con relación a los componentes)

- **VIVIENDA**

- **ESTRATEGIAS**

1. Convenios (SEDATU, SEDESORE Y SEDESOL)
2. Levantamiento de (CUI)
3. Aplicación de recurso FISM FAFM municipal (ramo 33)
4. Proyectos

- **CAMINOS (INFRAESTRUCTURA CARRETERA)**

- **ESTRATEGIAS**

1. Convenios (CDI, SEDESORE Y INDEPI)
2. Levantamiento cuis
3. Aplicación de recursos del ramo 33
4. Gestión en diferentes niveles de gobierno y dependencias

- **AGUA Y SANEAMIENTO**

- **ESTRATEGIAS**

1. Convenios (SEDESORE, CONAGUA, CEA)
2. Elaboración de proyectos
3. Aplicación de recurso del ramo 33
4. Gestión con diferentes niveles de gobierno

- **ELECTRIFICACION**

- **ESTRATEGIAS**

1. Aplicación de recurso de ramo 33 a este rubro

2. Convenios con la comisión federal de electricidad y dependencias de los diferentes niveles de gobierno
3. Gestionar recursos con los gobiernos federales y estatales
4. Elaborar un programa de mantenimiento para el alumbrado publico

- **EDUCACION**

- **ESTRATEGIAS**

1. Realizar convenios con la SEGE y la IEIFE
2. Destinar un porcentaje del recurso del ramo 33 para mejorar la calidad de la infraestructura educativa en los preescolares, primarias, secundarias y preparatorias.
3. Elaborar proyectos y gestionar recursos con los diferentes niveles de gobierno
4. Incrementar las becas de estímulos para apoyar a los alumnos de escasos recursos y motivarlos a continuar sus estudios

- **SALUD**

- **ESTRATEGIAS**

1. Realizar convenios con el sector salud
2. Elaborar proyectos sobre la necesidad de mejorar el equipo médico y ampliar las áreas del materno infantil
3. Destinar una parte del recurso del ramo 33 para rehabilitar y construir casas de salud
4. Incrementar las brigadas medicas

XI. ACTIVIDADES ESPECIFICAS (con relación a las actividades de la MIR)

- **VIVIENDA**

- **PRIORIDADES**

1. Ampliación
2. Construcción

- **OBJETIVOS**

1. Viviendas dignas
2. Techo firme
3. Muro de vivienda
4. Piso firme

- **CAMINOS (INFRAESTRUCTURA CARRETERA)**

- **PRIORIDADES**

1. Construcción
2. Ampliación
3. Rehabilitación
4. Modernización y ampliación
5. Mantenimiento

- **OBJETIVOS**

1. Caminos
2. Aperturas
3. Pavimentaciones
4. Engravado de ramales

- **AGUA Y SANEAMIENTO**

- **PRIORIDADES**

1. Construcción de sistemas
2. Rehabilitación
3. Ampliación
4. Mantenimiento

- **OBJETIVOS**

1. Líneas
2. Redes de distribución
3. Sistemas
4. Pozos
5. Cárcamos

- **ELECTRIFICACION**

- **PRIORIDADES**

1. Construcción
2. Ampliación
3. Mantenimiento
4. Rehabilitación
5. Equipamiento

- **OBJETIVOS**

1. Línea de distribución

2. Red de distribución
3. Alumbrado publico

- **EDUCACION**

- **PRIORIDADES**

1. Construcción
2. Ampliación
3. Mantenimiento o rehabilitación
4. Equipamiento
5. Becas

- **OBJETIVOS**

1. Preescolar
2. Primarias
3. Secundarias
4. Preparatorias

- **SALUD**

- **PRIORIDADES**

1. Centro de salud o unidades medicas
2. Dispensario medico
3. Equipamiento
4. Rehabilitación
5. Construcción

- **OBJETIVOS**

1. Rehabilitar casas de salud existentes
2. Incrementar la plantilla de médicos que atienden en las casas de salud en las comunidades que tengan mayor población para brindar mejor servicio

XII. METAS (resultados esperados alineado al objetivo)

- **VIVIENDA**

- **METAS**

1. Reducir las casas que no son viables para las zonas rurales y más marginadas
2. Mejorar la calidad de vida de los ciudadanos

- **CAMINOS (INFRAESTRUCTURA CARRETERA)**

- **METAS**

1. Ejecutar obras de calidad e impacto social
2. Elaborar dos o más convenios por año con las dependencias estatales o federales

- **AGUA Y SANEAMIENTO**

- **METAS**

1. Construir redes de agua potable y drenaje en las localidades que carezcan de este tipo de servicios
2. Hacer obras de calidad para dar mejor servicio a la ciudadanía de este municipio

- **ELECTRIFICACION**

- **METAS**

1. Ejercer los recursos destinados a este rubro y aplicarlos al 100%
2. Distribución de redes eléctricas y alumbrado público para las comunidades con carencias de este tipo de servicios.

- **EDUCACION**

- **METAS**

1. Mejorar la infraestructura educativa nivel básico, medio superior y superior
2. Supervisar y aplicar el recurso programado del RAMO 33 al 100%

- **SALUD**

- **METAS**

1. Mejorar la calidad salud de la ciudadanía en general
2. Brindar un buen servicio y contar con suficientes medicamentos en las casas de salud

LA EVALUACION DE DESEMPEÑO

El Sistema de Evaluación de Desempeño (SED) es la apuesta de esta administración para lograr mejores resultados para la ciudadanía. Es una herramienta de aprendizaje y de participación en la toma de decisiones. Es el instrumento por el cual planeamos nuestros proyectos, controlamos su ejecución y medimos el valor público que estamos entregando a la ciudadanía.

XIII. ANEXOS

a) CALENDARIO

ACTIVIDAD	INDICADOR	1° TRIMESTRE	2° TRIMESTRE	3° TRIMESTRE	4° TRIMESTRE	META ANUAL
REUNION DE CONSEJO	PARTICIPACION CIUDADANA	3	3	3	3	12
SUPERVISION DE OBRA	VIGILANCIA	100%	100%	100%	100%	100%
INTEGRACION DE EXPEDIENTES	CUMPLIMIENTO	100%	100%	100%	100%	100%
ADQUICISION Y CONTRATACIÓN DE OBRA Y ACCIONES	CUMPLIMIENTO	100%	100%	100%	100%	100%
REGISTRO Y PAGOS	CONTROL	100%	100%	100%	100%	100%
ATENCION AUDITORIAS	RENDICION DE CUENTAS	100%	100%	100%	100%	100%
DIFUSION DE LA INFORMACION E INFORMES	TRANSPARENCIA	100%	100%	100%	100%	100%

b) ANALISIS DE LOS INVOLUCRADOS

BENEFICIARIOS	EXCLUIDOS/ NEUTRALES	OPONENTES / PERJUDICADOS
Población Vulnerable con carencia social o en situación de pobreza	SEDESORE	Población que no se encuentre en la zona zap
	SHCP	

c) ÁRBOLES DE PROBLEMAS

ARBOL DE PROBLEMAS

d) ARBOL DE OBJETIVOS

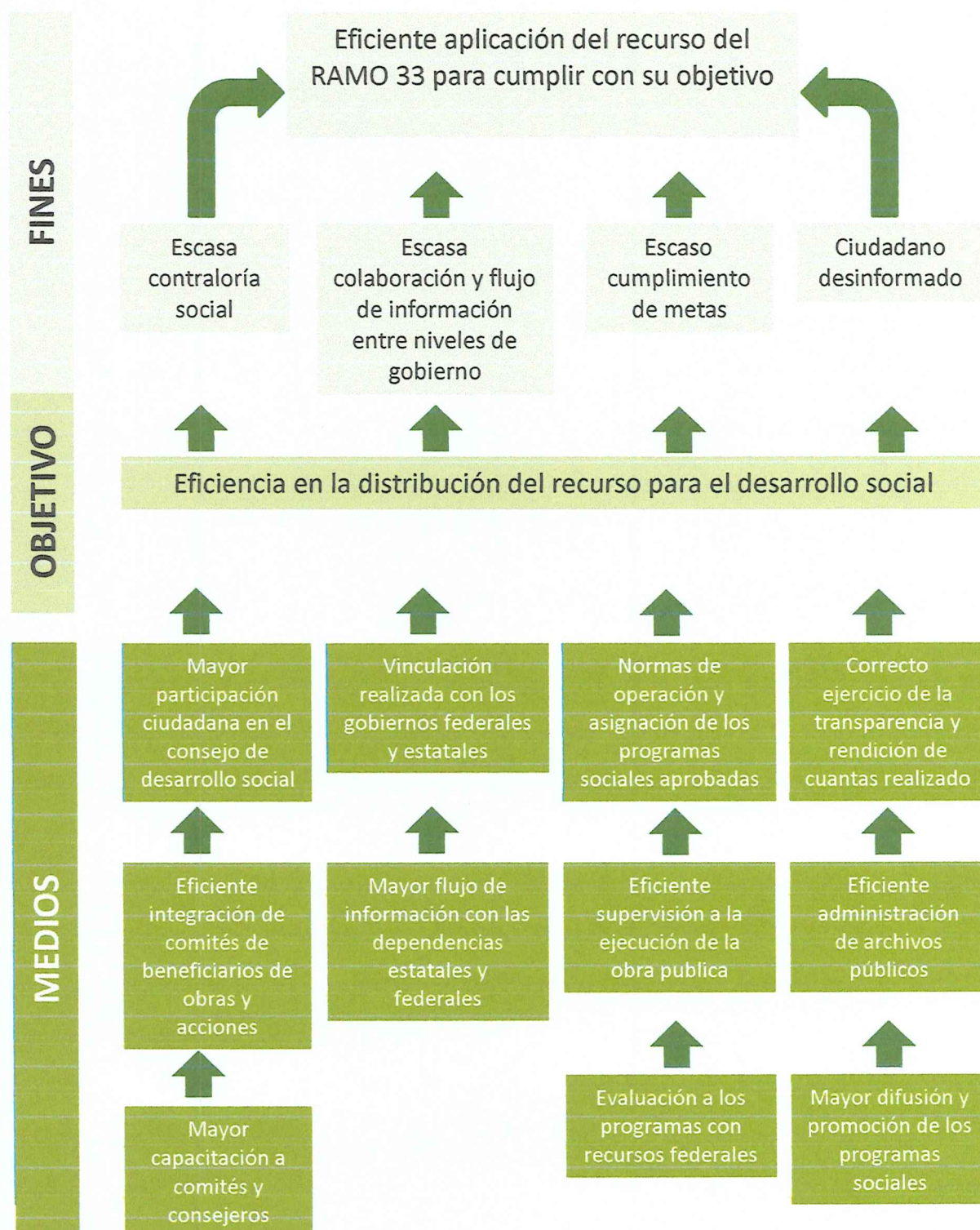
ARBOL DE OBJETIVOS

i) MATRIZ DE INDICADORES

MATRIZ DE INDICADORES DE RESULTADOS (MIR)				
COORDINACIÓN DE DESARROLLO SOCIAL				
Desarrollo Social Administración (CODESOL)	RESUMEN NARRATIVO	INDICADORES	MEDIOS DE VERIFICACIÓN	SUPUESTOS
FIN	Contribuir a reducir la pobreza extrema.	Porcentaje de eficiencia de la aplicación del recurso de las obras y los programas sociales. Total de recurso recibido/ total de recurso aplicado x 100	POA, MIDS, Informe CONEVAL, Informe de Gobierno, CEGAIP.	Que el gobierno federal a través del gobierno del estado, ministre los recursos en tiempo y forma.
PROPÓSITO	Contribuir en la aplicación del recurso del ramo 33 para cumplir con su objetivo por medio de obras y programas sociales.	Porcentaje de obras y programas sociales que cumplen su objetivo en la zonas de atención prioritaria. Total de recurso recibido/ total de recurso aplicado x 100	Programa Municipal de Desarrollo Social/Informe De Gobierno	Que la normativa no presente cambios.
COMPONENTES	COMPONENTE 1 Participación ciudadana realizada en el Consejo de Desarrollo Social	Porcentaje de participación del Consejo de Desarrollo Social. Reuniones de CDSMS realizadas/ reuniones de CDSM programadas x 100	Calendario anual de Actas de Consejo	Que la ciudadanía mantenga el interés en la participación
	COMPONENTE 2 Vinculación realizada con los gobiernos federales y estatales.	Porcentaje de eficiencia en la gestión. Numero de gestiones aprobadas/ numero de gestiones programadas x 100	Informe trimestral PASH, Convenios, POA,	Que las autoridades estatales y federales mantienen interés
	COMPONENTE 3 Normas de operación y asignación de las obras y los programas sociales aprobadas.	Porcentaje de las normas y leyes aprobadas. Numero de obras ejercidas/ numero de obras aprobadas x 100	Proyectos normativos Publicaciones POE	Que la normativa no presente cambios
	COMPONENTE 4 Correcto ejercicio de la transparencia y rendición de cuentas.	Porcentaje de cumplimiento de las obligaciones de Transparencia establecidas en las leyes aplicables. Actualización de formatos en la plataforma de transparencia realizados/ actualización de datos en la plataforma de transparencia ya establecidos x 100	Página Web del municipio Evaluación CEVAC	Que la normativa no presente cambios
ACTIVIDADES	COMPONENTE 1 A1 Constitución de Comités de beneficiarios de obra y acciones	Porcentaje de Comités de Beneficiarios Constituidos	Actas de constitución POA	Que los beneficiarios de las obras y acciones mantengan interés.
	COMPONENTE 1 A2 Capacitación a Comités y Consejeros	Porcentaje de sesiones realizadas	Convocatorias Listas de asistencia	Que los beneficiarios y consejeros mantengan interés
	COMPONENTE 1 A3 Sesiones de Consejo de Desarrollo Social Municipal	Porcentaje de informes	Convocatoria Validación de obras Listas de Asistencia	Proporcionar la información de las obras y escuchar la participación de los mismos
	COMPONENTE 2 A1 Informes entregados a las dependencias estatales y federales	Porcentaje de supervisión	Informes PASH Informes mensuales	Que SEDESOL, SEDESORE y SHCP no realicen cambios en el manejo de la información.
	COMPONENTE 3 A1 Supervisión a la ejecución de la obra pública	Porcentaje de resultado de la evaluación	Cédula supervisión	Que las condiciones sociales y climatológicas sean estables.
	COMPONENTE 3 A2 Evaluación a los programas con recursos federales	Porcentaje de resultado de la evaluación	Avances de las Evaluaciones	Que el presupuesto se mantenga estable Recurso disponible
	COMPONENTE 4 A1 Administración de archivos públicos	Porcentaje de la clasificación de archivos	Inventario de archivo de trámite Transferencias primarias	Recurso disponible Que la normativa no presente cambios
	COMPONENTE 4 A2 Difusión y promoción de los programas sociales	Costo anual de difusión por obra y acciones	Contrato de servicios Póliza de gastos POA	Recurso disponible

j) FORMATO PARA EL SEGUIMIENTO Y EVALUACIÓN

Programa presupuestario: (se llena después)					Clave presupuestaria:					Importe: \$ (se llena después)					
Eje del Plan Municipal de Desarrollo al cual contribuye el programa:			Vertiente al cual contribuye el programa:							Línea de acción o estrategia al cual contribuye el programa:					
Resumen narrativo / objetivo		Indicadores								% Avance trimestral acumulado				Cumplimiento final	Supuesto
		Nombre/ Descripción	Fórmula /Variables	Unidad de medida	Línea base	Meta (anual)	Tipo de indicador	Dimensión	Medios de Verificación	1o	2o	3o	4o	Año 2025	
Fin		CONTRIBUIR A QUE LA POBLACIÓN DEL MUNICIPIO DE AXTLA DE TERRAZAS, DISMINUYA EL GRADO DE DEGRADACIÓN FAMILIAR, DETERIORO EN SU CALIDAD DE VIDA Y ALTO GRADO DE HACINAMIENTO MEDIANTE, DISMINUCIÓN INDICES DE POBREZA Y REZAGO SOCIAL.	Variable 1: INVERSIÓN PÚBLICA / GASTO DEVENGADO	PESO	0	100	CALIDAD DE VIDA (PROPORCIÓN DE INVERSIÓN)	(Eficiencia, eficacia, economía, calidad)	SISTEMAS CONTABLE	Programado				Programado	LA INVERSIÓN DEBERÁ SER REALIZADA
										25	25	25	25	100	
			Variable 2:							Realizado				Realizado	
										25	25	25	25	100	
Propósito		LA POBLACIÓN DEL MUNICIPIO DE AXTLA DE TERRAZAS DISMINUYE LOS INDICES DE POBREZA Y REZAGO SOCIAL.	Variable 1: PROMEDIO DE INVERSIÓN POR PERSONA REALIZADO / PROMEDIO DE INVERSIÓN DE OBRA POR PERSONA EN EL ESTADO * 100	PESO	0	100	REZAGO SOCIAL	DATOS DE IFSE	Programado				Programado	QUE SE GENERE EL PROMEDIO ESTADAL DE INVERSIÓN POR HABITANTE EN SLP	
									25	25	25	25	100		
			Variable 2:						Realizado				Realizado		
									25	25	25	25	100		
Componentes (preferentemente entre dos y cinco por cada programa presupuestario)	C1 (se deberán considerar los proyectos)	ADECUADAS OBRAS Y ACCIONES DE INFRAESTRUCTURA MUNICIPAL REALIZADAS	Variable 1: TOTAL DE OBRAS TERMINADAS /TOTAL DE OBRAS PROGRAMADAS * 100	PESO	0	100	INVERSIONES DEL FONDO DE INFRAESTRUCTURA	SISTEMAS CONTABLE	Programado				Programado	QUE SE GENEREN NECESIDADES PARA REALIZAR OBRA	
									25	25	25	25	100		
	C2	IMPARTICIÓN DE APOYO EN ADMINISTRACIÓN PÚBLICA (FAISMUN)	Variable 1: TOTAL DE OBRAS TERMINADAS /TOTAL DE OBRAS PROGRAMADAS * 100	PESO	0	100	FAISMUN ADMINISTRACIÓN	SISTEMAS CONTABLE	Programado				Programado	QUE SE GENEREN NECESIDADES PARA	
									25	25	25	25	100		

			Variable 2:				PÚBLICA			Realizado				Realizado				REALIZAR OBRA	
			Variable 1: TOTAL DE OBRAS TERMINADAS /TOTAL DE OBRAS PROGRAMADAS * 100				FAIS MUN AGUA SANEAMIENTO Y VIVIENDA			SISTEMA CONTABLE	Programado				Programado				QUE SE GENEREN NECESIDADES PARA REALIZAR OBRA
C3		IMPARTICIÓN DE APOYO EN AGUA Y SANEAMIENTO , VIVIENDA (FAISMUN)		PESO	0	100			25		25	25	25	100					
		Variable 2:							25		25	25	25	100					
			Variable 1: TOTAL DE OBRAS TERMINADAS /TOTAL DE OBRAS PROGRAMADAS * 100				FAIS MUN CULTURA Y DEPORTES			SISTEMA CONTABLE	Programado				Programado				QUE SE GENEREN NECESIDADES PARA REALIZAR OBRA
C4		IMPARTICIÓN DE APOYO EN CULTURA, DEPORTES (FAISMUN)		PESO	0	100			25		25	25	25	100					
		Variable 2:							25		25	25	25	100					
			Variable 1: TOTAL DE OBRAS TERMINADAS /TOTAL DE OBRAS PROGRAMADAS * 100				FAIS MUN DESARROLLO INST. Y GASTOS INDIRECTOS			SISTEMA CONTABLE	Programado				Programado				QUE SE GENEREN NECESIDADES PARA REALIZAR OBRA
C5		IMPARTICIÓN DE APOYO EN DESARROLLO INSTITUCIONAL, GASTOS INDIRECTOS (FAISMUN)		PESO	0	100			25		25	25	25	100					
		Variable 2:							25		25	25	25	100					
Actividades (preferente entre dos y cinco por cada componente)			Variable 1: TOTAL DE OBRAS TERMINADAS /TOTAL DE OBRAS PROGRAMADAS * 100				FAIS MUN DESARROLLO URBANO Y EDUCACIÓN			SISTEMA CONTABLE	Programado				Programado				QUE SE GENEREN NECESIDADES PARA REALIZAR OBRA
	C1A1	IMPARTICIÓN DE APOYO EN DESARROLLO URBANO, EDUCACIÓN. (FAISMUN)		PESO	0	100			25		25	25	25	100					
		Variable 2:							25		25	25	25	100					
			Variable 1: TOTAL DE OBRAS TERMINADAS /TOTAL DE OBRAS PROGRAMADAS * 100				FAIS MUN ELECTRIFICACIÓN Y INF. AGROP.			SISTEMA CONTABLE	Programado				Programado				QUE SE GENEREN NECESIDADES PARA REALIZAR OBRA
	C1A2	IMPARTICIÓN DE APOYO EN ELECTRIFICACIÓN, INFRAESTRUCTURA AGROPECUARIA (FAISMUN)		PESO	0	100			25		25	25	25	100					
		Variable 2:							25		25	25	25	100					
			Variable 1: TOTAL DE OBRAS TERMINADAS /TOTAL DE OBRAS PROGRAMADAS * 100				FAISMUN SALUD Y CARRETERAS			SISTEMA CONTABLE	Programado				Programado				QUE SE GENEREN NECESIDADES PARA REALIZAR OBRA
	C1A3	IMPARTICIÓN DE APOYO EN INFRAESTRUCTURA BASICA EN SALUD, INFRAESTRUCTURA CARRETERA (FAISMUN)		PESO	0	100			25		25	25	25	100					
	Variable 2:							25	25		25	25	100						
		Variable 1: TOTAL DE OBRAS TERMINADAS /TOTAL DE OBRAS				FAISMUN OBLIGACION			SISTEMA CONTABLE	Programado				Programado				QUE SE GENEREN NECESID	
C1A4	IMPARTICIÓN DE APOYO EN OBLIGACIONES		PESO	0	100			25		25	25	25	100						

y cinco por cada componente)		TURISMO (FORTAMUN)	PROGRAMADAS * 100			DEPORTES											PARA REALIZAR OBRA
			Variable 2:														
	C1A2	IMPARTICIÓN DE APOYO EN DESARROLLO INSTITUCIONAL, GASTOS INDIRECTOS (FORTAMUN)	Variable 1: TOTAL DE OBRAS TERMINADAS /TOTAL DE OBRAS PROGRAMADAS * 100	PESO	0	100	FORTAMUN DESARROLLO INST. Y GASTOS INDIRECTOS			SISTEMA CONTABLE							QUE SE GENEREN NECESIDADES PARA REALIZAR OBRA
			Variable 2:														
	C1A3	IMPARTICIÓN DE APOYO EN DESARROLLO URBANO, EDUCACIÓN. (FORTAMUN)	Variable 1: TOTAL DE OBRAS TERMINADAS /TOTAL DE OBRAS PROGRAMADAS * 100	PESO	0	100	FORTAMUN DESARROLLO URBANO Y EDUCACIÓN			SISTEMA CONTABLE							QUE SE GENEREN NECESIDADES PARA REALIZAR OBRA
			Variable 2:														
	C1A4	IMPARTICIÓN DE APOYO EN ELECTRIFICACIÓN, INFRAESTRUCTURA AGROPECUARIA (FORTAMUN)	Variable 1: TOTAL DE OBRAS TERMINADAS /TOTAL DE OBRAS PROGRAMADAS * 100	PESO	0	100	FORTAMUN ELECTRIFICACIÓN Y INF. AGROP.			SISTEMA CONTABLE							QUE SE GENEREN NECESIDADES PARA REALIZAR OBRA

	C1A1	IMPARTICIÓN DE APOYO EN INFRAESTRUCTURA BÁSICA EN SALUD, INFRAESTRUCTURA CARRETERA (FORTAMUN)	Variable 1: TOTAL DE OBRAS TERMINADAS /TOTAL DE OBRAS PROGRAMADAS * 100	PESO	0	100	FORTAMUN SALUD Y CARRETERAS			SISTEMA CONTABLE							QUE SE GENEREN NECESIDADES PARA REALIZAR OBRA
			Variable 2:														
	C1A2	IMPARTICIÓN DE APOYO EN OBLIGACIONES FINANCIERAS (FORTAMUN)	Variable 1: TOTAL DE OBRAS TERMINADAS /TOTAL DE OBRAS PROGRAMADAS * 100	PESO	0	100	FORTAMUN OBLIGACIONES FINANCIERAS			SISTEMA CONTABLE							QUE SE GENEREN NECESIDADES PARA REALIZAR OBRA
			Variable 2:														
	C1A3	IMPARTICIÓN DE APOYO EN SEGURIDAD PÚBLICA (FORTAMUN)	Variable 1: TOTAL DE OBRAS TERMINADAS /TOTAL DE OBRAS PROGRAMADAS * 100	PESO	0	100	FORTAMUN SEGURIDAD PÚBLICA			SISTEMA CONTABLE							QUE SE GENEREN NECESIDADES PARA REALIZAR OBRA
			Variable 2:														
	C1A4	IMPARTICIÓN DE APOYO EN	Variable 1:	PESO	0	100	FORTAMUN			SISTEMA							QUE SE GENERE

	FONDO EMERGENTE Y CONTINGENCIAS (FORTAMUN)	TOTAL DE OBRAS TERMINADAS /TOTAL DE OBRAS PROGRAMADAS * 100				N EMER GENCI AS Y CONTI NGEN CIAS		CONT ABLE			N NECESID ADES PARA REALIZAR OBRA
--	---	---	--	--	--	---	--	--------------	--	--	--

COORDINADOR DE DESARROLLO SOCIAL:

Azuara



CODESOL

H. AYUNTAMIENTO
CONSTITUCIONAL

AXTLA DE TERRAZAS, S.L.P.
2024-2027

LIC. ANTONIO HAID AZUARA JONGUITUD